FOR RENT

賃料	管理費等
71,000円	8,000円

外壁タイル張り 駅まで平坦 平坦地 内装リフォーム済 最上階 上階無し ２Ｆ以上 玄関ホール 陽当たり良好 通風良好

【外観】

【間取り図】

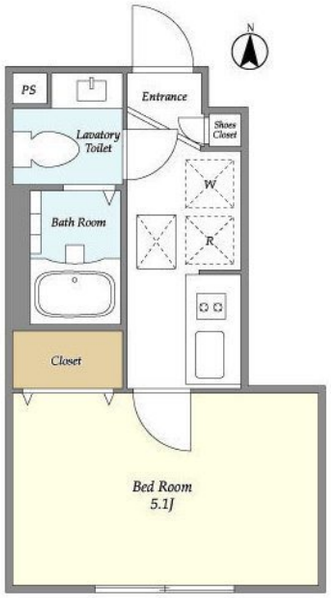

間取り	1K		
敷金	1ヶ月	礼金	1ヶ月
敷引／償却金	- -	保証金	-
物件種別	アパート		
建物名・部屋番号			
物件所在地	東京都杉並区上高井戸１丁目		
交通	京王線　八幡山駅　徒歩3分 京王線　芦花公園駅　徒歩9分		
間取詳細	洋室(5.1畳)		
構造･規模	鉄骨 3階建 1階		
専有面積	18.01㎡	向き	南
築年月	2016年7月下旬	契約期間	2年
損害保険	有 16,550円 24ヶ月	入居時期	相談
駐車場	近隣駐車場 23000円/月～		
設備	敷地内ゴミ置き場 内階段 システムキッチン カウンターキッチン ガスコンロ設置済 ２口コンロ		
その他費用	[一時金]　鍵交換代：33,000円		
入居諸条件	二人可 法人可 子供相談 単身可		
保証会社	必須　初回保証料：賃料総額50%　月額保証料：賃料総額1%		
備考			

※図面と現況が異なる場合は現況が優先となります。　※間取りの「S」はサービスルーム(納戸)です。

情報更新日2025年8月20日　No.0000009234

お問合せ先

東京都知事（4）第88026号
（社）全日本不動産協会

株式会社ウィンズ千歳烏山

東京都世田谷区南烏山５丁目15-10NT千歳烏山ビル3階
TEL:03-5315-1388　FAX:03-5315-1387
E-mail : chintai@wins-karasuyama.co.jp
URL : http://www.wins-karasuyama.co.jp

←携帯サイトから物件詳細を閲覧できます！

取引態様	手数料負担の割合	貸主		借主	
仲介先物	手数料配分の割合	元付		客付	

不動産コード：64986　物件管理コード：1126161904710000138154

※取引条件の有効期限は情報更新日より30日間となります。